

FICHA TECNICA

TIPO:	: TRACTO CAMION CON RAMPLA
PLACA PATENTE	: FLPY17 // JK7276
CAMION MARCA:	: SCANIA
MODELO	: P360B
TRACCION	: 8X4
AÑO:	: 2013
RAMPLA	: MONTENEGRO SBV2 14400
KM Y HORAS	:
PLUMA MARCA	: FASSI
MODELO	: F 800RA.2.28
CAPACIDAD NOMINAL	: 645 kNm
CAPACIDAD PRIMER GANCHO (Pmax)	: 20.000 Kg A 3.1M
ALCANSE VERTICAL	: 20.4 M
ESTANDAR	: Minero
EQUIPO	: Grúa Pluma
Certificado Rops, Fops o Cabina	: Si
Ansul	: No
Control de Gases Ansul	: No
Laminas de Seguridad	: Si
Pertiga	: Si
Baliza	: Si
Seguro de Ruedas	: Si
Corta Corriente	: Si
Paradas de emergencia	: Si
Cuerda de vida	: No
Barandas Altas	: Si
Cuñas Certificadas	: Si
tercer Ojo	: Si
Sensor de Somnolencia	: No
Control Remoto	: Si
Certificación INN Pluma y Gancho	: Si

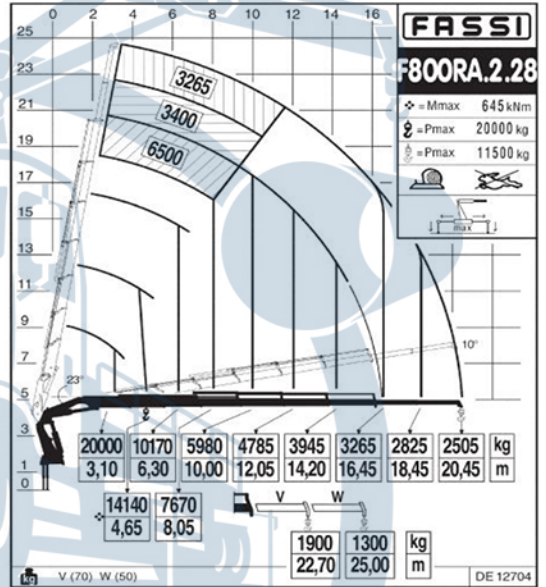

Observaciones: