

FICHA TECNICA

| | |
|----------------------------------|---------------------|
| TIPO: | : CAMION PLUMA SS89 |
| PLACA PATENTE | : LCSS89 |
| CAMION MARCA: | : VOLVO |
| MODELO | : FMX500 |
| TRACCION | : 8X4 |
| AÑO: | : 2019 |
| KM | : |
| HORAS | : |
| PLUMA MARCA | : FASSI |
| MODELO | : 485 A.2.28 |
| CAPACIDAD NOMINAL | : 422 kNm |
| CAPACIDAD PRIMER GANCHO (Pmax) | : 18.000 kg A 2 M |
| ALCANSE VERTICAL | : 20 M |
| ESTANDAR | : Minero |
| EQUIPO | : Grúa Pluma |
| Barra antihuelco interior | : No |
| Ansul | : No |
| Control de Gases Ansul | : No |
| Laminas de Seguridad | : Si |
| Pertiga | : Si |
| Baliza | : Si |
| Seguro de Ruedas | : Si |
| Corta Correiente | : Si |
| Paradas de emergencia | : Si |
| Cuerda de vida | : No |
| Barandas Altas | : Si |
| Cuñas Certificadas | : Si |
| tercer Ojo | : No |
| Sensor de Somnolencia | : No |
| Control Remoto | : Si |
| Certificación INN Pluma y Gancho | : Si |

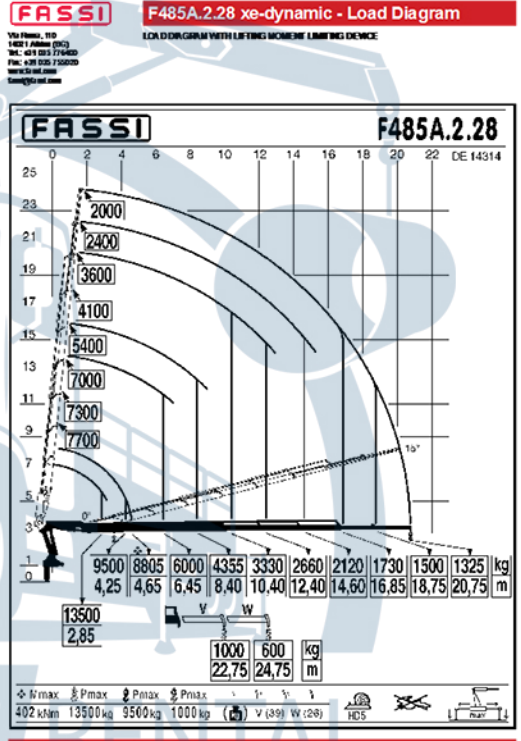

Observaciones: